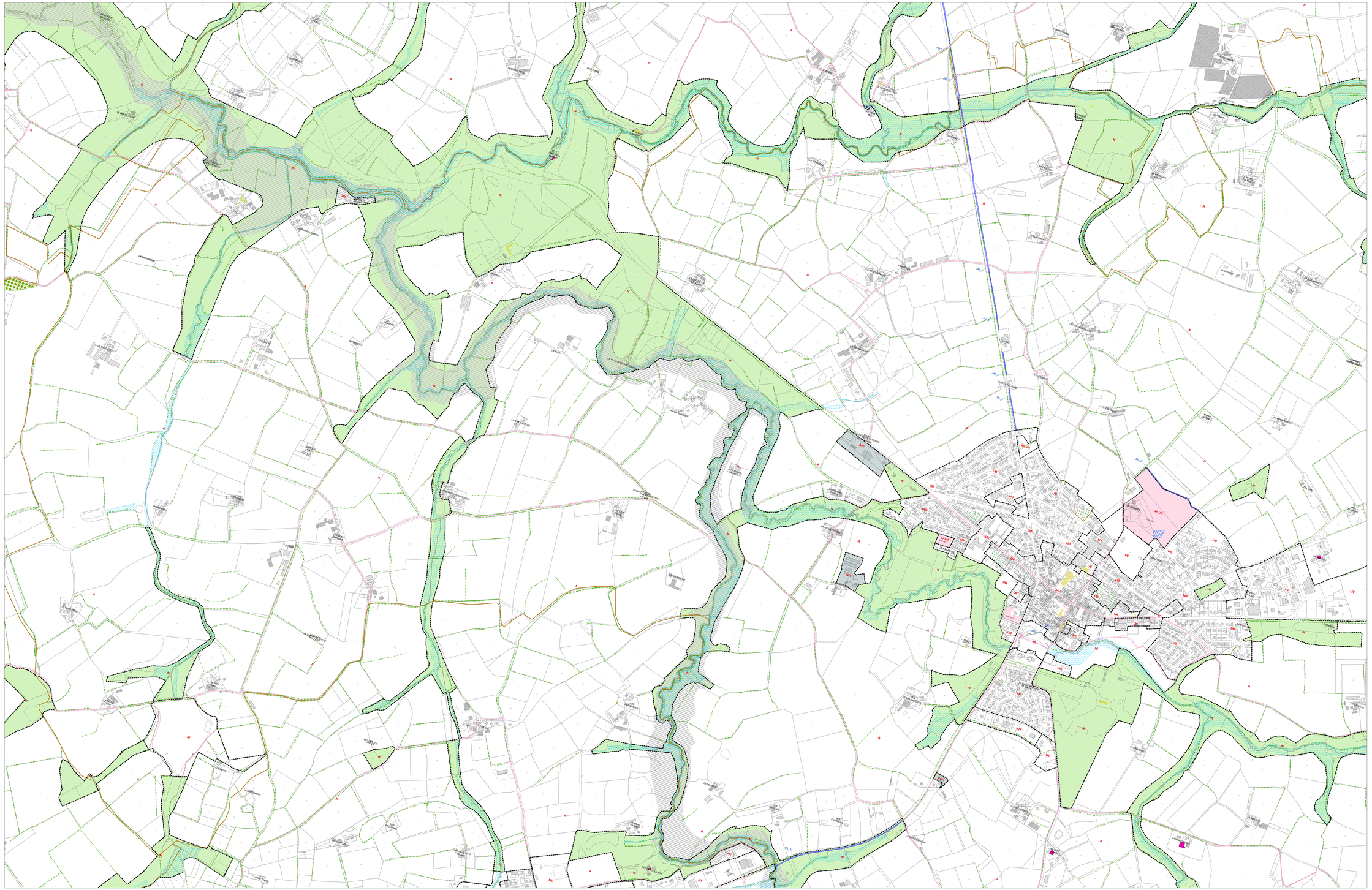

Limite de zone

Zone "N"

Secteurs et STECAL

Toutes les prescriptions et éléments d'informations sont légendés dans le fichier "04.d" du PLU

Plan
Local
d'Urbanisme

COMMUNE DE BEAUPRÉAU-EN-MAUGES

Elaboration

RÈGLEMENT - DOCUMENT GRAPHIQUE

TC Jallais (ouest)

04.c
JA3

Vu pour être annexé à la délibération du Conseil Municipal en date du 18 décembre 2018, arrêtant le projet d'élaboration du Plan Local d'Urbanisme de la commune de Beaupréau-en-Mauges
Le Maire,

urban LSM
Urbanisme Logement Sociétés Mutuelles
9, rue du Picard
37140 BOURGUEIL
Tel: 02 47 95 57 06
Fax: 02 47 95 57 16
Mél: contact@urban-lsm.fr

Beaupréau-en-Mauges
Hôtel de Ville
Rue Robert Schuman
49602 BEAUPRÉAU-EN-MAUGES
Tel: 02 41 71 76 80
Mél: accueil@beaupreauenmauges.fr

ECHELLE:
1:5 000

SOURCE :
DGI - Cadastre
Droits réservés – 2017